

Implants dentaires: un succès dû à un conseil compétent

Le point de départ de tout traitement par implant réussi est le conseil prodigué par le dentiste au patient. Au cours d'un entretien approfondi, le dentiste informe en détail le patient sur le déroulement, la durée, les coûts, les avantages et les inconvénients du traitement. On procède ensuite à une évaluation de la situation générale et de la situation locale, y compris des éventuels facteurs de risques chez le patient. Un examen individuel permet au dentiste d'analyser si l'implantation est possible et si cette solution est judicieuse.

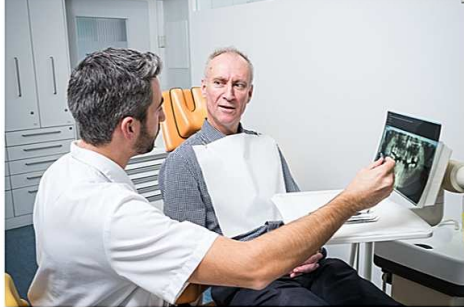

Partager 0

Mail 2

Tweet 0

Signaler une erreur

Vous voulez communiquer un renseignement ou vous avez repéré une erreur?

Lors du traitement par implant, le choix du dentiste est déterminant. En principe, chaque dentiste peut poser des implants. Comme ces interventions deviennent cependant de plus en plus exigeantes, le médecin-dentiste traitant devra idéalement disposer d'une formation postgrade en parodontologie, en chirurgie orale ou en médecine dentaire reconstructive et il possèdera éventuellement déjà le nouveau certificat de formation postgrade (CFP) pour l'implantologie orale de la Société suisse des médecins-dentistes (SSO). Cependant, certains médecins-dentistes généralistes qualifiés ont également acquis des compétences spécifiques en implantologie.

«Implantologie» n'est pas un titre protégé en Suisse, c'est pour cette raison qu'il n'existe aucune liste officielle de médecins-dentistes implantologues. Avant de procéder à un traitement, il est recommandable pour la patiente ou le patient de s'informer en détail sur les qualifications de son médecin-dentiste et, le cas échéant, de recueillir un deuxième avis.

Identifier les avantages et les inconvénients

En matière de fonctionnalité et d'esthétique, un implant dentaire est considéré comme un substitut de qualité supérieure et extrêmement stable de la racine dentaire. Les implants permettent de fixer des reconstructions aussi bien inamovibles qu'amovibles en guise de prothèses dentaires. Lors du remplacement d'une dent isolée, le traitement par implant offre l'avantage de pouvoir renoncer à meuler les dents voisines saines. En règle générale, les implants dentaires sont bien tolérés par les patients et affichent une durée de vie élevée.

Les inconvénients sont la durée de traitement relativement longue et le risque d'infection plus élevé en cas d'hygiène buccale insuffisante. Comme toute intervention chirurgicale, l'implantation comporte certains risques. Pour cette raison, il est indispensable que le dentiste procède à une information et à un examen complets du patient. Des maladies générales influençant la cicatrisation et la coagulation sanguine, des médicaments spécifiques, une parodontite non traitée, le tabac et le bruxisme, ainsi qu'une hygiène buccale insuffisante, peuvent avoir un impact négatif sur les implants dentaires ou même rendre l'implantation impossible.

Examen et conseil approfondis

Comment se déroule le traitement par implant? Quelle est sa durée? En quoi consiste l'intervention chirurgicale? Un implant dentaire est-il nécessaire et judicieux ou existe-t-il des méthodes alternatives éventuellement mieux adaptées? A combien s'élèvent les coûts? Quelles sont les conséquences en cas de non-traitement? Quels sont les risques? Voici les questions qui sont à clarifier.

Un examen de la situation buccale est nécessaire pour un conseil approfondi et la clarification de ces questions. Pour ce faire, des radiographies et éventuellement des modèles de dentition doivent être réalisés. Le dentiste ne sera en mesure d'établir un plan de traitement concret et un devis qu'une fois en présence de tous les documents de planification.

Plan thérapeutique et évaluation des coûts

Après le diagnostic, le dentiste détermine l'objectif du traitement avec le patient. Le nombre et la position des implants dentaires ainsi que le mode opératoire et le concept prothétique sont alors déterminés. Un plan de thérapie individuel permet d'établir un devis. Les coûts peuvent varier fortement en fonction du cas et de sa complexité. Pour un implant simple avec couronne et sans augmentation de la masse osseuse, il faut compter avec une dépense de l'ordre de CHF 3500.- à 5500.-. Pour le patient, il est important de faire établir une estimation individuelle des coûts par le dentiste, avant le début du traitement, et de solliciter éventuellement l'avis d'un deuxième spécialiste en cas de doute.

En règle générale, un traitement par implant dure entre trois et neuf mois, de la première consultation à l'implant terminé avec prothèse dentaire. La durée du traitement varie au cas par cas, selon le type et l'étendue de la prothèse dentaire, ainsi que selon l'ampleur de l'intervention chirurgicale et de la reconstruction.

Plus d'informations: www.fondationimplants.ch.

La Fondation Implants Suisse

La Fondation Implants Suisse a pour objectif de fournir à la population suisse des informations scientifiquement fondées et facilement compréhensibles sur les possibilités et les limites des traitements par des implants dentaires. Pour ce faire, elle met à disposition les moyens d'informations nécessaires et organise des campagnes de vulgarisation. Les informations doivent satisfaire à des exigences scientifiques et éthiques extrêmement sévères. La fondation ne poursuit aucun but lucratif.

Renseignez-vous et commandez la brochure «IMPLANTS DENTAIRE – Informations destinées aux patientes et aux patients»:

Téléphone: 031 311 94 84
ou Internet: www.fondationimplants.ch



«Possibilités et limites»



[Lien émission TV](#)

L'implant dentaire

Un implant est une vis, généralement en titane, qu'une intervention chirurgicale permet d'insérer dans l'os maxillaire où elle remplace la racine de la dent manquante. Une prothèse est ensuite fixée sur ce pilier artificiel. La technique des implants permet de remplacer une dent unitaire, de combler un espace interdentaire plus important ou, dans le cas d'un édentement plus étendu, de maintenir une prothèse amovible.



On parle d'édentement distal lorsque plusieurs dents manquent à l'extrémité d'une arcade dentaire.

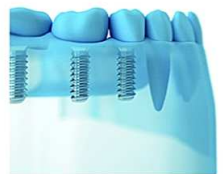

Une restauration fixée par des implants peut présenter une alternative à une prothèse partielle amovible.